

Dichiarazione protocollo n.	del
Comune di Arezzo	
Localita' Pratantico La Chiesa	civ. SNC
Identificativi Catastali:	Compilata da:
Sezione: B	Marchi Luca
Foglio: 17	Iscritto all'albo:
Particella: 1672	Geometra Dipendente Pubblico
Subalterno:	Prov. N.

Planimetria	
Scheda n. 1	Scala 1:200

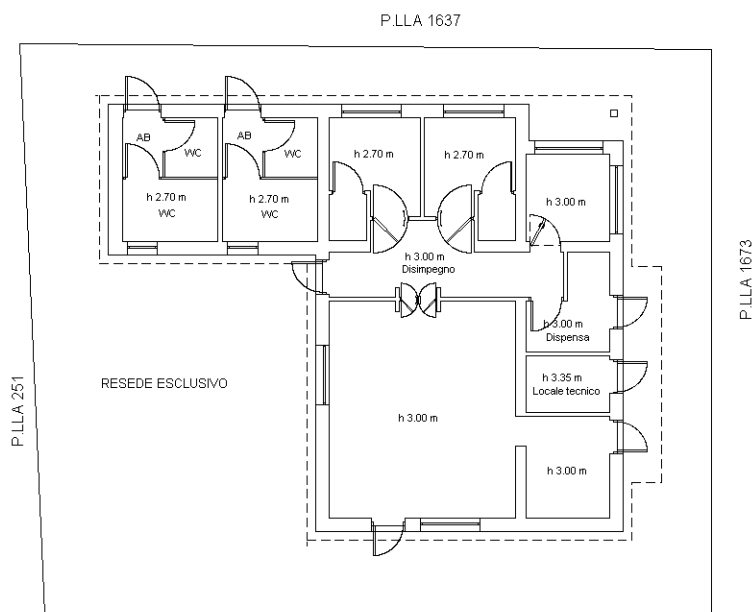

P.LLA 1673

PIANO TERRA

