

Legenda

- |                              |                            |
|------------------------------|----------------------------|
| A - acquedotto               | 1 - ENEL                   |
| CL - rete cloud              | 2 - Acquedotto Nuove Acque |
| Co-Sz - cordonato / scarozzo | 3 - Rete gas Centria       |
| Cs - chiuso                  | 4 - Rete metano            |
| F - fognatura                | 5 - Fognatura              |
| FN - linea FlyNet            | 6 - Illuminazione pubblica |
| G - gasdotto                 | 7 - Rete Telecom/ Fastweb  |
| MT - rete metano             | 8 - Rete Wind Tre          |
| SA - saracinesca acquedotto  | 9 - Rete FlyNet            |
| TM - telecom                 | 10 - Rete Cloud            |
| TM+FW - telecom + fastweb    |                            |
| WT - linea Wind Tre          |                            |

Nota Bene:

- Le informazioni all'interno del presente elaborato sono frutto dei dati provenienti dagli enti gestori;
- Le quote altimetriche indicate lungo le linee dei sottoservizi sono prese a terra, nello stato attuale; è inoltre indicato il diametro e, tra parentesi, la profondità del tubo (generatrice superiore).

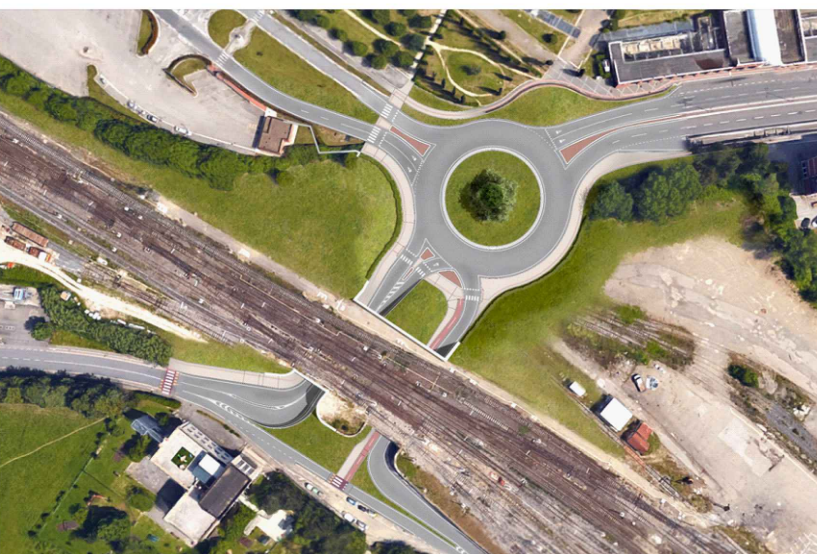

Ristrutturazione snodo viario dell'area Baldaccio  
Raddoppio sottopasso e sistemazione viabilità

[CIG: 690790792F]

Comittente:  
**Comune di Arezzo**  
RUP: ing. Antonella Fabbianelli  
Via Tagliamento n. 3 - 52100 Arezzo  
tel. 055.20071298 - fax 055.2638766  
Servizio svolto dal RTP:  
**SB+ srl**  
Via Rodi 9 - 52100 Arezzo - tel. 0575.354421 - fax 0575.409613  
Viale Regina Giovanna, 24b - 20129 Milano - tel./fax 02.49692195  
sbplu@sbplu.it - www.sbplu.it

**ERRE.VI.A. srl**  
Viale Cristoforo Colombo n. 23 Trezzano sul Naviglio (MI)  
tel. 02.48400557 - fax 02.48400429  
info@errevia.com

Servizio:

**PE** PROGETTO ESECUTIVO

Elaborato:

**G20.1** Scavi  
Planimetria - Interferenze

Data: Aggiornamenti:

Ottobre 2019